

Aviso de Ciclón Tropical en el Océano Atlántico

No. Aviso: 06

Ciudad de México a 08 de Septiembre del 2017.

Emisión: 10:15h

Servicio Meteorológico Nacional, fuente oficial del Gobierno de México, emite el siguiente aviso:

Síntesis: "José" se ha intensificado a huracán categoría 4

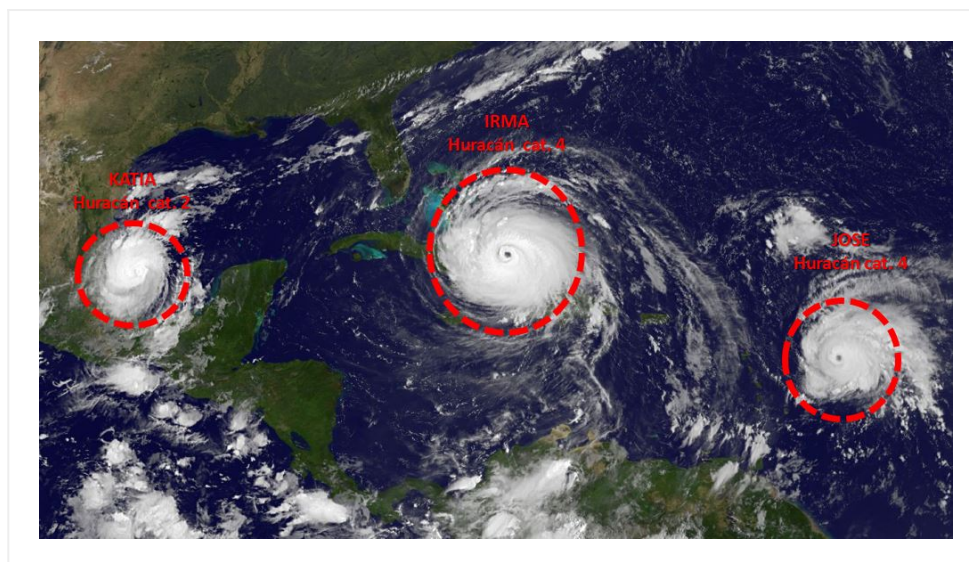

Situación Actual:

"Jose" ahora como huracán de categoría 4. Se localiza al este-sureste de las Antillas Menores, muy lejos de México.

Condiciones Actuales		
Hora local (hora gmt)	10:00 (15:00 GMT)	
Ubicación del centro del ciclón	Latitud Norte: 16.3°	Longitud Oeste: 57.1°
Distancia al lugar más cercano	A 700 km al este-sureste de las Antillas Menores y a 3,260 km al este de Cancún, Q. Roo.	
Desplazamiento actual:	oeste-noroeste (285°) a 30 km/h	
Vientos máximos [km/h]:	Sostenidos: 240 km/h	Rachas: 295 km/h
Presión mínima central [hpa]:	942 hPa	

Condiciones Actuales

Diametro del ojo [km]	28 KM km			
Comentarios adicionales	No afecta al país			
Extensión en cuadrantes de radios de vientos y oleaje				
Radio de vientos de 120 km/h	55 km NE	30 km SE	30 km SO	55 km NO
Radio de vientos de 95 km/h	95 km NE	55 km SE	55 km SO	95 km NO
Radio de vientos de 63 km/h	185 km NE	130 km SE	95 km SO	185 km NO
Oleaje 4 m	500 km NE	280 km SE	280 km SO	360 km NO

PRONÓSTICO VALIDO AL DÍA/HORA LOCAL TIEMPO CENTRO	LATITUD NORTE	LONG. OESTE	VIENTOS [Km/h]	CATEGORÍA	UBICACIÓN (en km)
08/19h	16.8	59.0	240/295	Huracán categoría IV	A 2,960 km al este de Cancún, Q. Roo.
09/07h	17.7	61.0	230/280	Huracán categoría IV	A 2,730 km al este de Cancún, Q. Roo.
09/19h	19.0	62.9	220/270	Huracán categoría IV	A 2,510 km al este de Cancún, Q. Roo.
10/07h	20.6	65.0	205/250	Huracán categoría III	A 2,265 km al este de Cancún, Q. Roo.
11/07h	24.2	68.3	175/215	Huracán categoría II	A 1,930 km al este-noreste de Cancún, Q. Roo.
12/07h	26.4	68.6	155/195	Huracán categoría II	A 1,940 km al este-noreste de Cancún, Q. Roo.
13/07h	28.0	67.5	155/195	Huracán categoría II	A 2,092 km al este-noreste de Cancún, Q. Roo.



Trayectoria pronóstico del Huracán "José"

Aviso No.	Fecha / Hora local CDT	Lat. Norte	Long. Oeste	Distancia más cercana (km)	Viento mín. / rachas	Categoría	Avance

01	05 sep / 10:00	12.3	39.1	A 2,420 km al este de las Antillas Menores, y a 5,175 km al este de las costas de Quintana Roo	65/85	Tormenta Tropical	Hacia el oeste-noroeste (290°) a 20 km/h
02	06 sep / 16:00	13.9	45.8	A 1,675 km al este de las Antillas Menores y a 4,420 km al este de las costas de Quintana Roo	120/150	Huracán categoría I	Al oeste-noroeste (285°) a 26 km/h
03	07 sep / 13:00	15.2	51.4	A 1,069 km al este de las Antillas Menores y a 3,860 km al este de las costas de Quintana Roo	165/185	Huracán categoría II	Al oeste-noroeste (285°) a 30 km/h
04	07 sep / 16:00	15.5	52.4	955 km al este de las Antillas Menores., y a 3,680 km al este de Cancún, Q. Roo.	195/240	Huracán categoría III	Oeste-noroeste (285°) a 30 km/h
05	07 sep / 22:00	15.6	53.9	1020 km al este-sureste de Las Antillas Menores 3,520 km al este de las costas de Quintana Roo	195/240	Huracán categoría III	oeste (280°) a 30 km/h
06	08 sep / 10:00	16.3	57.1	A 700 km al este-sureste de las Antillas Menores y a 3,260 km al este de Cancún, Q. Roo.	240/295	Huracán categoría IV	oeste-noroeste (285°) a 30 km/h

EL SIGUIENTE AVISO SE EMITIRÁ A LAS 22:15HRS TIEMPO DEL CENTRO O ANTES SI OCURREN CAMBIOS SIGNIFICATIVOS

Pronosticador: Elizabeth Ramos

Revisó: Cirilo Bravo